

# 平成23年度 県内企業の支援制度に関する説明会

## 経営課題の解決や新たな事業展開をサポート！

国、県、関係支援機関では、県内中小企業等の事業者のみなさまの経営課題や新たな事業展開等のサポートに向けて、各種の支援制度をご用意しております。

このたび、平成23年度に行う融資制度、技術開発、販路開拓、設備投資などの支援制度について、県内4箇所で説明会を開催いたします。

また、県担当室や関係支援機関が直接個別のご相談にも応じます。

多くのみなさまのご参加をお待ちしております。

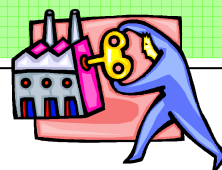

◆日時・場所(会場へのアクセス方法は裏面の地図をご覧ください)

①平成23年3月23日(水) 13:30~16:30(13:00~受付)

メッセウイング・みえ 大研修室(津市北河路町19-1)

②平成23年3月24日(木) 13:30~16:30(13:00~受付)

高度部材イノベーションセンター 1階PRホール(四日市市塩浜町1-30)

③平成23年3月25日(金) 13:30~16:30(13:00~受付)

三重県松阪庁舎 6階大会議室(松阪市高町138)

④平成23年3月28日(月) 13:30~15:30(13:00~受付)

三重県鈴鹿山麓研究学園都市センター 研修室1(四日市市桜町3684-11)

三重県鈴鹿山麓研究学園都市センターでは、**国等の支援制度の説明はありません。**

※会場によっては、お申込み人数により開催を中止する可能性がありますので、予めご了承下さい。

中止の場合は、お申込者に対して事前にご連絡いたします。

◆参加料 無料

◆申込方法 参加申込書(裏面)に必要事項を記入しFAX、あるいは同様の内容をメール([sshuseki@pref.mie.jp](mailto:sshuseki@pref.mie.jp))で送信してください。

◆お問合せ先 三重県農水商工部産業集積室 伊藤、森吉、宮脇 TEL059-224-2355

◆ホームページ <http://www.pref.mie.lg.jp/SSHUSEKI/HP/setsumeikai/top.htm>

※最新情報を随時更新していきます。

時間(予定)	説明内容(予定)
13時30分から	新事業展開・販路開拓、海外展開、地域資活用、農商工連携、地域商業 経営の安定化、融資、ものづくり開発支援、設備投資、人材育成
15時30分頃から	国等による支援制度

※興味のある項目のみの聴講が可能です。

※当日は、説明内容や説明順を変更する場合がありますのでご了承ください。

個別相談会

説明会の開催中、金融・経営・技術開発等に関する相談会を開催しています。  
ぜひご利用下さい。

相談受付機関

(財)三重県産業支援センター、三重県信用保証協会、三重県商工会議所連  
合会、(株)日本政策金融公庫、(株)商工組合中央金庫、(社)中小企業診断協会  
三重県支部 など

三重県産業集積室 あて

お申込日：平成23年 月 日

# 平成23年度 県内企業の支援制度に関する説明会 参加申込書

希望会場 (参加日にチェックして下さい)	<input type="checkbox"/> 3月23日(水)メッセウイング・みえ		
	<input type="checkbox"/> 3月24日(木)高度部材イノベーションセンター		
	<input type="checkbox"/> 3月25日(金)三重県松阪庁舎		
	<input type="checkbox"/> 3月28日(月)三重県鈴鹿山麓研究学園都市センター ※国等の支援制度の説明はありません。		
会社・団体名			
所在地	〒 _____		
E-Mailアドレス	TEL : _____ FAX : _____		
申込者氏名	参加人数 (申込者含む)		名
個別相談の有無	<input type="checkbox"/> 有 <input type="checkbox"/> 無	相談内容	

\* この申込書をご送付いただいた時点で申込完了です。申込者多数など場合には、事前に個別連絡させていただきます。  
\* ご記入いただいた個人情報は、主催者において説明会開催に係る事務処理、各種支援施策案内のため以外には使用いたしません。

## <会場アクセス図> ※駐車場に限りがありますので、ご来場の際は可能な限り公共交通機関をご利用下さい。

